제12·13차 한국언어문화전공 졸업생 초청 취업특강

○ 주최 : 상명대학교 글로벌지역학부 한국언어문화전공, 상명대학교 대학일자리센터			
○ 주관 : 상명대학교 글로벌지역학부 한국언어문화전공 커뮤니케이션팀 / 학생회			
○ 일시 : 2023년 4월 7일(금요일) 17:00-19:00			
○ 참여대상 : 한국언어문화전공 재학생 및 글로벌지역학부 재학생			
○ 장소 : 송백관 201호(오프라인 참여)			
○ 참여방법 : 온라인 줌 화상회의 및 강의실 참석	zoom	한국언어문화전공TV	YouTube KR
○ 줌 접속링크 : https://us06web.zoom.us/j/88680387693?pwd=YlwMjVSQmVjOW84d01LTVc4cDgxQT09 - 회의 ID: 886 8038 7693 / 암호: fZR66q			
○ YouTube 스트리밍 접속 링크 : https://www.youtube.com/channel/UC3WLP1wgs6aA99rhdbvXFEQ			

2023년 12·13차 한국언어문화전공 졸업생 초청 취업특강 일정 및 순서

- 주최 : 상명대학교 글로벌지역학부 한국언어문화전공, 상명대학교 일자리지원센터
- 주관 : 상명대학교 글로벌지역학부 한국언어문화전공 커뮤니케이션팀 / 학생회
- 일시 : 2023년 4월 7일(금요일) 17:00-19:00
- 참여대상 : 한국언어문화전공 재학생 및 글로벌지역학부 재학생
- 장소 : 송백관 201호(오프라인 참여)
- 참여방법 : 온라인 줌 화상회의 및 강의실 참석 zoom 한국언어문화전공TV YouTube KR
- 줌 접속링크 : https://us06web.zoom.us/j/88680387693?pwd=YlIwMjVSQmVjOW84d01LTVc4cDgxQT09
  - 회의 ID: 886 8038 7693 / 암호: fZR66q
- YouTube 스트리밍 접속 링크 : https://www.youtube.com/channel/UC3WLP1wgs6aA99rhdbvXFEQ
- 사전 질문 조사(URL) : https://naver.me/Ix7Jcs9W

16:30-17:00	▪ 줌 화상 회의 점검 및 접속 상태 확인, 강의실 점검 ▪ 강의실 참여 인원 접수
	사회 : 정윤지(한국언어문화전공 4학년), 김태은(한국언어문화전공 3학년)
17:00-17:10	▪ 개회식 ▪ 개회사 : 이희영(한국언어문화전공 전공주임)
	사회 : 김태은(한국언어문화전공 3학년)
17:10-17:40	▪ 국문인으로서 채용담당자(리크루터)로 가는 길 — 김수형(한국언어문화전공 09학번, 일진그룹 채용담당자)
17:40-17:50	중간 휴식
	사회 : 정윤지(한국언어문화전공 4학년)
17:50-18:30	▪ 선배가 들려주는 사회 Story — 박종욱(한국언어문화전공 11학번, 비엠스마일 제휴사업팀장)
18:30-18:50	▪ 질의 응답
18:50-19:00	▪ 폐회식 및 사진촬영

채용담당자가 하는 일

한국언어문화전공
09학번 김수형

목차

1. 채용 담당자가 하는 일
1) 인사팀이란?
2) 인사팀 채용 업무
3) 채용 관련 플랫폼 활용

2. 채용대행 담당자가 하는 일
1) 채용대행이란?
2) 채용대행 업무

3. 채용담당자가 되려면?
1) 핵심역량 갖추기

4. 꼼꼼하게 묻고 정확하게 답하기
1) 무엇이든 물어보세요

1. 채용담당자가 하는 일

1) 인사팀이란 ?

- 인사팀 : 기업의 목적에 따라 인적자원을 관리하는 부서

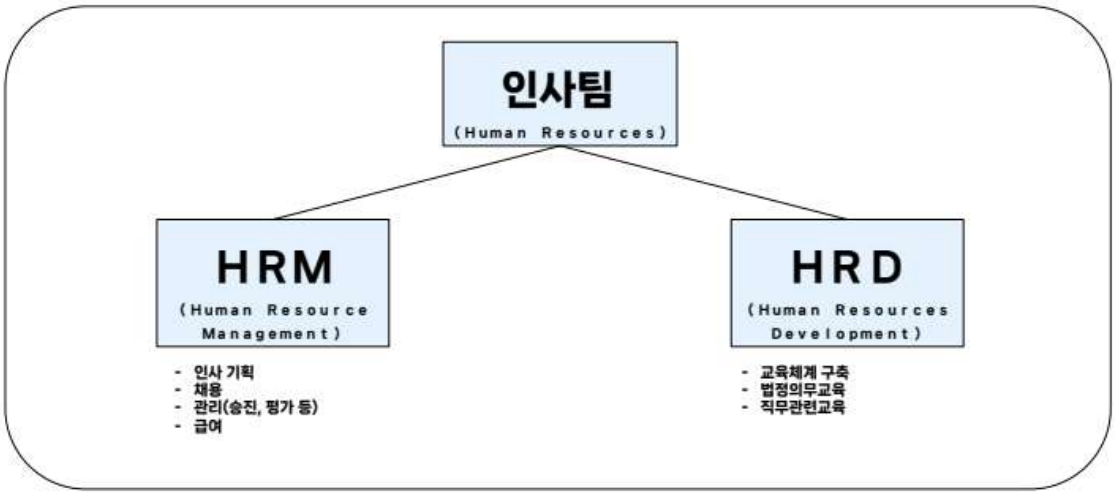

1. 채용담당자가 하는 일

2) 인사팀 채용 업무

- 현업 부서의 충원 요청에 따라 채용 타당성 검토 후 진행

▣ 2020년 공개채용 인원 접수 件(양식)

결재	팀장	실장	본부장	대표이사

NO	부서명	채용 인원	경력 여부	직급	학력	전공	유의사항	지역	성별
1	경영기획팀	1	신입	4급	석사	기계공학, 경영학	어학 우수자 우대	서울	남
2	인사기획팀	2	신입	4급	석사	법학, 행정학, 경영학	중국어 회화 가능자 필수	서울, 경주	녀
3	인력기획팀	1	경력	대리~과장	학사	전산학	최종입격 전력 정규직원 - 3년	서울	무관
4	부지매수팀	1	신입	4급	2 종	경영학, 공학(토목,기계)	해외 연고 대학 졸업자 우대	해외	남
5	건설1팀	1	신입	5급	전 종	컴퓨터 공학		인천	녀
6	건설2팀	1	경력	지정~부장	학사	컴퓨터 공학	건설 경력 1년 이상자	인천	무관

① 법인별, 부서별 충원 요청 인원 접수 (대표이사 결재 得)
: 채용인원, 경력여부, 직급, 학력, 전공, 필요요건, 근무지, 성별, 충원사유

② 충원 타당성 검토
: 충원 사유, 채용 인원, 채용 요건 등 검토
: 최종 충원 규모 확정

③ 법인별, 지역별, 부문별 채용 계획 수립

1. 수시 채용 : 충원 사유 발생 시 인사팀 승인 후 선발

- T/O 內 충원 가능
- 충원 요청서 접수 必

2. 수시채용 세부 프로세스

절 차	일정	세부 업무	관련 문서
충원요청 보고	접수 즉시	· 충원 타당성 검토 · 채용 필요 요건 조사	충원요청서
채용공고	결재 즉시	· 채용공고문 작성 · 채용공고 게시	채용공고문
서류전형	1~2주	· 서류전형 실시 · 합격자 발표 (메일 및 유선)	지원자 이력서
인적성 전형	1주	· 본관인 인적성 검사 · 인적성 우수자자 분류	검사결과서
면접 시행	1주	· 면접 일정 통보 · 면접전형 실시	면접자료
채용의뢰 보고	접수 즉시	· 최종 합격 인원 선정 · 채용 요건 검토	채용의뢰서
채용품의	결재 즉시	· 채용품의 상신	채용품의서
채용 결과 통보	즉시	· 합격 안내 메일 발송	입사구비서류안내
신규입사자 입사	-	· 근로계약 및 교육 진행	근로계약서 교육자료
임용평가 결과보고	당일	입사 3개월차 임용평가 시행	임용평가 결과보고

1. 채용담당자가 하는 일

3) 채용 관련 플랫폼 활용

- 잡코리아 사람인

- 특징 : 가장 전형적인 형태의 인재 리크루팅 채널, 잡포스팅 및 홍보를 통한 인재 영입
- 장점 : 대중들에게 널리 알려진 채널로서, 현재 적극적으로 구직 활동을 하고 있는 인재를 채용하기에 적합
  이력서, 경력 등에 대해 상세히 기술하게끔 유도되어 있어 지원자 이력 파악에 용이함
- 단점 : 대기업과 같이 인지도가 높은 기업의 공고로 지원자들의 관심이 쏠릴 수 있음

1. 채용담당자가 하는 일

3) 채용 관련 플랫폼 활용

- 원티드

- 특징 : IT 특화 리크루팅 채널
- 장점 : 현재 IT기업, 스타트업 리크루팅에 있어 가장 활발한 채용 플랫폼, AI를 통한 포지션 추천 기능, 비교적 간단한
  이력서로 입사지원이 가능하여 젊은 구직자들에게 인기가 높음
- 단점 : 직무에 적합한 경력, 능력별 서칭이 비교적 어려움

1. 채용담당자가 하는 일

3) 채용 관련 플랫폼 활용

- 리멤버

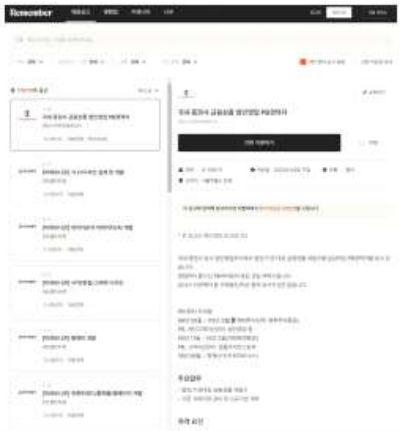

- 특징 : 명함기반 직장인 커뮤니티 서비스로 시작한 리크루팅 채널
- 장점 : 기존 명함 등록 서비스를 통한 다양한 인재풀 보유, 해당 인재풀을 이용한 솔루션 부터 헤드헌팅, 잡포스팅 등 이용 가능
- 단점 : 명함등록으로 인재풀 전체 규모는 큰편이나, IT개발자 리크루팅에 알맞을지는 불확실한 편

1. 채용담당자가 하는 일

3) 채용 관련 플랫폼 활용

- 링크드인

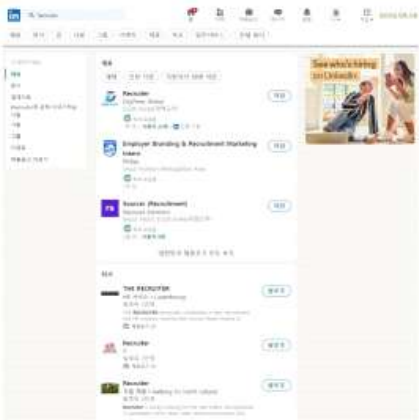

- 특징 : 세계적으로 활용하는 대표적인 경력직 이직 리크루팅 채널
- 장점 : 잡포스팅 이외에도 소셜 네트워크 성격도 보유하고 있어 지속적인 콘텐츠를 통한 채용 브랜딩을 해나갈 수 있음
- 단점 : 아직 해외에 비해 한국 가입자 수가 적은 편이 아쉬움

1. 채용담당자가 하는 일

3) 채용 관련 플랫폼 활용

- 프로그래머스, 점핏, 인텔리픽

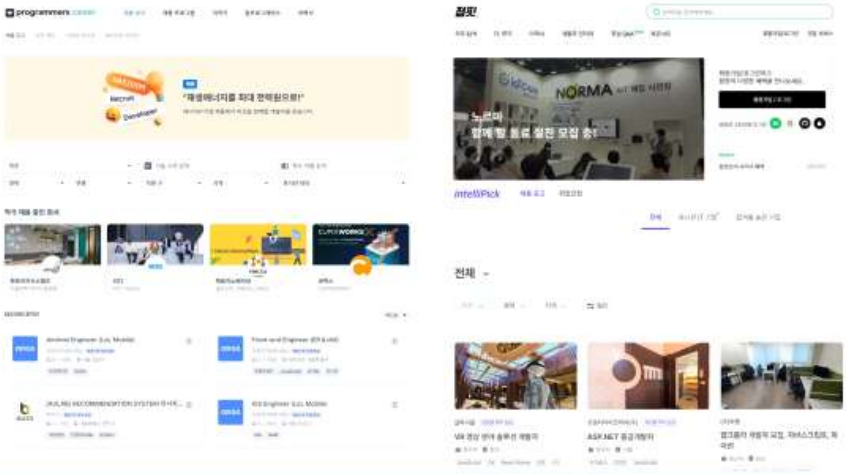

- 특징 : IT개발자 전문 리크루팅 채널
- 장점 : 보다 집중적으로 개발자 리크루팅 진행 가능, 프로그래머스의 경우 온라인 코팅 테스트도 진행 가능
  직무에 적합한 기술 스택을 위주로 후보자 서칭 가능
- 단점 : 일반 채용 플랫폼에 비해 후보자 풀 전체 규모가 작은 편

2. 채용대행 담당자가 하는 일

1) 채용대행이란 ?

- **채용대행 : 전문성을 갖춘 채용대행 업체에 직원 채용을 의뢰하여 고객사를 대신하여 인재를 대신 채용**

- **채용대행 업체**

- **고객사(주로 공공기관)**

2. 채용대행 담당자가 하는 일

2) 채용대행 업무

- **채용의 일부분부터 전과정까지 고객사의 요청에 따라 진행(입찰 혹은 수의계약)**

2. 채용대행 담당자가 하는 일

2) 채용대행 업무

2. 채용대행 담당자가 하는 일

2) 채용대행 업무

인적성검사 > **전공 및 NCS직업기초능력검사** > **보안 인쇄 및 보안 운송**

각 사별 커스터마이징 가능

- 다수의 진행 경험으로 검증된 인적성검사 적용
- 온/오프라인 시행으로 채용 프로세스의 효율성 제고
- 각 사별 인재상 및 특성을 고려한 검사지 제공
- 정질적, 정량적으로 분석된 검사 결과 제시
- 검사 결과에 대한 전문가의 컨설팅 제공
- 면접전형 시 지원자의 역량파악 자료로 인적성검사 결과지 활용

전공 필기 문제 출제 프로세스

- 출제위원과 고객사 양방향 보안으로 보안관리 철저
- 출제 난이도 사전협의(해당직무에 필요한 전공 상식수준부터, 전문학사, 학사 수준을 종합적으로 고려하여 출제)
- 해당 과목 전공 교수 등 전문 출제위원 섭외

❶ 평가틀 제작 → ❷ 개별 문항 선정 → ❸ 문항 개발 → ❹ 검수

맞춤형 NCS직업기초능력검사 제공

- 직무특성에 따라 검사영역과 난이도를 조정한 맞춤형 검사제공
- NCS에서 정의하고있는 직업기초능력요인을 측정
- 해당 직무에서 필요로 하는 능력 수준을 측정
- 선발 데이터를 토대로 채용 대상자의 학력 수준 난이도 구성

보안 인쇄 - 보안 운송

- 문제 수령 및 운송 검수
- 보안구역 內 문제편집 진행
- 보안계약 체결된 업체에서 보안 인쇄 진행
- 문제지 및 답안지 고사장별 봉안
- 보안장소 보관 및 보안운송

2. 채용대행 담당자가 하는 일

2) 채용대행 업무

고사장 대관 및 세팅 > **고사장 운영** > **필기시험 결과 처리**

대관 및 운영계획 수립

- 고사장 주변 시험방해 요소(공사, 교통상황 등) 사전 점검을 통한 적정 시험환경 조성
- 기존 수행 경험이 있는 학교 우선 섭외로 효율적인 운영

고사장 세팅

- 직무별 응시인원 및 지원자 특성에 따른 고사장 배치(장애인 배려, 예비고사장 등 배치)
- 좌석배치 및 고사장 세팅자료, 수험생 안내자료 제작

현장운영 전담 조직 배치

- 신원 보장된 필기전형 진행요원 총경험자 섭외
- 방송 전문요원 배치로 진행안정성 향상 및 방송사고 예방
- 다수의 진행 경험을 바탕으로 특이사항 및 돌발상황 대응

사전 사후 진행이슈 모니터링

- 필기전형 진행 전후 지원자 민원 모니터링을 통한 이슈사항 체크
- 발생가능한 사고 및 오류 사전 사후 방지

보안구역 내 결과 리딩, 리딩 전담자 배치

- 이미지 리딩 방식의 최신 OMR 판독 기계 도입으로 오류 최소화
- 리딩 전담자를 지정하여 보안구역 내 결과 리딩 진행
- 전담 PM이 OMR 판독 참여로 특이사항 즉각 조치 가능
- 필기전형 점수, 과락 및 가점을 반영한 결과 도출

3. 채용담당자가 되려면?

1) 핵심역량 갖추기

1. 영어 점수(★★)
- 채용담당자 뿐만 아니라 일반 중견급 이상 기업에 가기 위해서는 높은 점수는 아니더라도 기본적인 점수는 필요하다.

2. 소통 · 협업 능력(★★★)
- 현업부서 혹은 고객사와의 소통을 통해 해당 직무를 수행하기 위해 어떠한 인재가 필요한지 파악할 줄 알아야 함
- 채용의 전과정을 수행하기 위해서는 원활한 협업 능력 역시 필수

3. 문서 작성 능력(★★★)
- 인사팀, 채용대행 업무에서는 문서를 통한 업무가 대부분이다. 따라서 엑셀, 한글, 워드, PPT 등 기본적인 문서 활용 능력은 필수

4. 꼼꼼하게 묻고 정확하게 답하기

1) 무엇이든 물어보세요

Q & A

선배가 들려주는
사회 Story
- 영업 -

한국어문학과 11학번 졸업생 박종욱

2023-04-07 17:53:22

CONTENTS

01

어떤 일을 했나요?

- BGF리테일[영업관리 / 점포개발영업]
  SC직무: Store Consultant
  SP직무: Store Planner
- Bmsmile [제휴영업]
  제휴사업팀

02

무엇을 준비하면 될까요?

- 대학교에서 가질 수 있는 스펙

03

대학생활 어떻게 할까요?

- 열심히 도전해서 경험하기

2023-04-07 17:53:32

01. 어떤 일을 했나요?

- BGF리테일[영업관리 / 점포개발영업]
  SC직무: Store Consultant
  SP직무: Store Planner

- Bmsmile [제휴영업]
  제휴사업팀

2023-04-07 17:54:42

01. 어떤 일을 했나요?

2023-04-07 17:55:58

내가 생각하는 영업?

無에서 有를 만들어 내는 직업

2023-04-07 17:56:33

01. 어떤 일을 했나요?

영업?

영업 = 유/무형의 상품을 팔아서 기업에게 돈을 벌게 해주는 일

기업의 존재 목적을 달성하는 핵심부서
모두가 다 도전할 수 있고, 노력하면 인정받을 수 있는 직무

2023-04-07 17:56:44

01. 어떤 일을 했나요?

1. BGF리테일

2023-04-07 17:58:14

01. 어떤 일을 했나요?

1. BGF리테일 - 영업관리

SC : Store Consultant

점주님들을 설득해서 본사의 방향을 맞추게끔 유도

점포운영의 A부터 Z까지 모든 대소사를 담당하는 업무

2023-04-07 17:58:54

01. 어떤 일을 했나요?

1. BGF리테일 - 영업관리

SC : Store Consultant

하는일 : 점포의 매출향상을 위해 최상의 컨디션을 유지하게 해주는 역할

1. 점포 관리 : 점주교육, 진열관리, 인테리어 리뉴얼, 집기 및 서비스 도입, 사고대응

2. 매출관리 : 매출동향 피드백 / 신상품 도입 / 매출활성화 방안마련

3. 계약 : 재계약 / 양수도 / 임대차 / 점포이전 등

- 인당 담당 지역내 18개 ~ 20개 점포 담당
- 월요일 사무실출근 / 주 1회 점포방문
- 평가기준: 신상품 도입률 / 전년대비 매출신장률 / 재계약 건수 등

2023-04-07 17:59:53

01. 어떤 일을 했나요?

2. BGF리테일 - 점포개발영업

SP : Store Planner

정확한 상권분석을 통해 좋은 점포를 발굴해내는 업무

가맹객 설득을 통한 점포가맹체결

꼼꼼한 체크를 통한 인/허가 업무 수행

2023-04-07 18:02:03

01. 어떤 일을 했나요?

2. BGF리테일 - 점포개발영업

SP : Store Planner

하는일 : 상권분석을 통한 좋은 입지를 선정해 점포를 오픈하는 업무

1. 상권분석 : 담당지역의 상권분석(유동인구/상주인구 분석) / 물건 확보

2. 가맹상담 : 가맹유형 설명 / 입지 설명 / 조건협의 / 절차안내

3. 계약 : 임대차계약 / 가맹계약 / 담보설정 등

4. 점포개점업무 : 관공서 인허가 업무 / 점포도면 설계 / 공사확인 등

- 인당 1~2개 지역(시, 구) 담당 / 점포개발 총괄담당
- 매일 사무실 출근 / 오전 11시 담당지역으로 이동
- 평가기준: 점포 개점수 / 개점점포 예상매출 달성률

2023-04-07 18:02:53

01. 어떤 일을 했나요?

3. BMSMILE(위글위글, 1993스튜디오, 페스룸)

회사명	주식회사 비엠스마일
대표자	박봉수
설립일	2018.8.7
직원수	총합 150명 (자회사 포함)
자본금	534,417,500원
자회사	자회사 6개 (손자회사 2개 포함)

2023-04-07 18:06:03

01. 어떤 일을 했나요?

3. BMSMILE(위글위글, 1993스튜디오, 페스룸)

PETHROOM

wiggle wiggle

Original 90's Spirit

Nassau

위글위글플래그쉽

런던베이글

브레디포스트, 갓잇

2023-04-07 18:06:53

01. 어떤 일을 했나요?

3. BMSMILE(위글위글, 1993스튜디오, 페스룸)

제휴사업 / 콜라보레이션 / B2B 영업

각 브랜드별 타 기업과의 콜라보레이션 진행

이슈화를 통한 바이럴마케팅 환경 조성 신규 매출포인트 마련

여러 기업들과 소통을 통해 신규거래선 확보

2023-04-07 18:07:53

01. 어떤 일을 했나요?

1. BGF리테일 - 점포개발영업

제휴사업 / 콜라보레이션

하는일 : 브랜드 콜라보레이션 / 제휴 / B2B 거래

1. 킥오프 미팅 - 기업간 프로젝트 전 미팅 진행
2. 협업유형 및 내부 유관부서 협의 진행
3. 프로젝트 단계별 시행
4. 타겟일정 체크

- 매월 3 ~4회 콜라보레이션 진행
- 한 프로젝트당 5개월 기간 소요 / 일정체크
- 평가기준: 제휴사업 매출 / 계약건수

2023-04-07 18:09:03

Collaboraiton 콜라보레이션

wiggle wiggle

I-PHONE 14
LG U+

22년 10월 출시된 IPONE 14 사전예약 기념 굿즈 출시
MZ세대를 사로잡는 디자인의 사전예약구매 한정판 기획굿즈 세트를 출시하며 TVC, Youtube 마케팅을 진행하였고
3,000세트 수량을 사전예약기간내 전량 소진하였습니다.

iPhone 14 Pro와 U+가 만나 유독 돋보이다_정식출시편 - YouTube

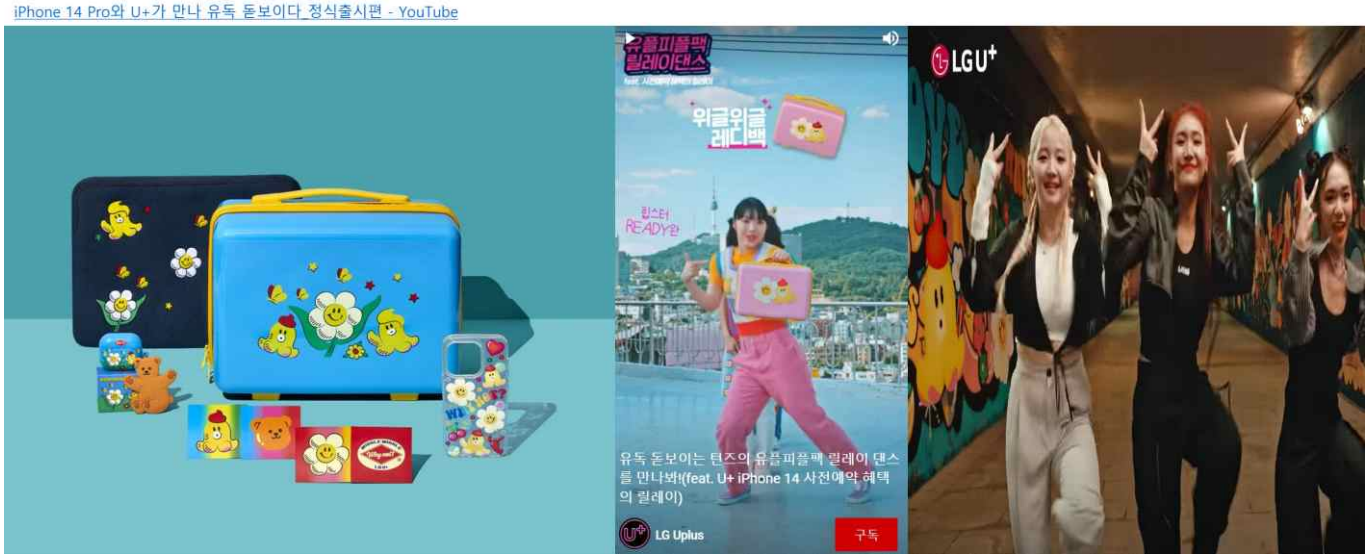

Collaboraiton 콜라보레이션

BellyGom
롯데홈쇼핑

롯데홈쇼핑의 인기캐릭터 벨리곰과의 콜라보레이션 상품으로 '쿠션담요', '실리콘장 2종'을 출시
쿠션담요 총 9,400개, 실리콘장 2종SET 7,250개가 출시 2주만에 완판되었습니다.(한국, 일본, 동남아 등 판매)

Collaboraiton 콜라보레이션

LACTO-DERM
종근당건강

락토덤보습로션/워시 출시기념 한정 굿즈로 보냉백+파크닉백 총 16,000EA 출시
양사의노하이미지와 로고를 더한 신규P개발을 통한 한정판 굿즈 출시를 통해 출시 1주일만에 올리브영 TOP 1 기록 및 전주대비 매출 1,800% 달성

Collaboraiton 콜라보레이션

에버랜드 에버랜드 오프라인 콜라보를 통한 팝업스토어 전개 및 전용굿즈 제작(~23년도 출시 예정)

Collaboraiton 콜라보레이션

친환경 약속챌린지
매일유업

친환경소재(페트병 6개당 1개 티포린백)를 활용한 RPT티포린백 5,000EA 출시
매일유업의 친환경 ' 약속챌린지'에 동참하여 출시와 동시에 1,000EA 수량 소진 / 행사기간내 소진완료되었습니다

Collaboraiton 콜라보레이션

시리얼 머그&유리컵
Glasslock

상광글라스의 유리컵 브랜드 글라스락과의 콜라보를 통한 위글위글 유리컵 출시
유리컵 2종 출시 후, 2달만에 2만개 완판되었고, 시리얼머그 신규개발 및 유리컵 3차 추가 리오더 진행하였습니다.

Collaboraiton 콜라보레이션

NewBalance kids
뉴발란스

벌러점이 돋보이는 트렌디한 디자인으로 젊은 엄마 소비자층을 사로잡았으며,
콜라보레이션 한정 상품으로 제작한 실리콘창 샌들은 런칭 후 빠른 품절로 시즌 내 2회의 리오더를 추가로 진행했습니다.

Collaboraiton 콜라보레이션

NewBalance kids
뉴발란스 키즈 캠핑클럽(China)

Collaboraiton 콜라보레이션

KB 국민카드
체크 카드

캐릭터 디자인이 다수인 금융업계에서 MZ세대를 위한 '지갑 속 패셔너블한 아이템'을 목표로 탄생한 체크카드 콜라보레이션.
Z세대의 라이프스타일과 소비 패턴 분석을 통해 할인 혜택을 구성하여, 디자인과 혜택 모든 면에서 성공적인 협업사례로 평가받으며 2020년 출시 이후 현재까지 연간 발급수 TOP10 체크카드 랭킹에 자리하고 있습니다.

Collaboraiton 콜라보레이션

Baskin Robbins
배스킨라빈스

더 즐거운 여름을 맞이할 수 있도록 '배스킨라빈스'와 위글위글이 협업을 통해 이색 굿즈를 선보인 프로젝트.
피크닉매트와 장우산으로 2개월간 트렌디한 여름 굿즈를 선보였으며 8만여개에 달하는 굿즈는 모두 조기 소진되었습니다.

Collaboraiton 콜라보레이션

Paris Baguette
파리바게트

빼빼로데이와 수능 시즌 한정 선물 세트를 출시한 콜라보레이션으로, MZ세대의 취향을 반영한 아트웍과 굿즈로 소장 가치를 높였습니다.
위글위글의 시그니처 캐릭터인 '스마일위러브'를 적용한 미니 안대, 가방, 파우치 등 한정 굿즈가 함께 출시되어 큰 사랑을 받았습니다.

Collaboraiton 콜라보레이션

BGF 리테일
CU 편의점
발렌타인 & 화이트데이

발렌타인/화이트데이 시즌에만 만나볼 수 있는 한정 선물세트로 CU의 전국 1만 5천여개 매장에서 한시적으로 구매가 가능한 협업 상품입니다.
위글위글이 CU의 2022SS시즌 키 디자인으로 선정되어 상품뿐 아니라 매장 디스플레이, 포스터, 가격표에 이르기까지 매장 전반의 리뉴얼을 진행했습니다.

Collaboraiton 오프라인 매장

오프라인 채널 에이랜드, 핫트랙스, 바인드, 상상마당, N서울타워, 에버랜드, 부산엑스더스카이, 아크앤북, 롭스, 영풍문고

02. 무엇을 준비하면 될까요?

- 대학교에서 가질 수 있는 스펙찾기

2023-04-07 18:09:52

02. 무엇을 준비하면 될까요?

스펙?

누구나 할 수 있는 것 ? 기본자격

+ 자기소개서에서 나를 표현할 수 있는

나만의 경험 !

2023-04-07 18:11:02

02. 무엇을 준비하면 될까요?

- 내가 대학교에서 가진 16가지 경험

학점 4.16 / 4.5만점

수석 3회 / 차석 2회

장학금 : 약 35,000,000원

스타스튜던트 프로그램 1회 - 중국 탐방

ROTC 학군사관 53기

상명대학교 위상 3기 - 키르기스스탄 봉사활동 국어교육팀장

상명대학교 위상 5기 - 카자흐스탄 봉사활동 부단장

복수전공 - 문화예술경영학과

상명대학교 한국어문학과 학생회 학술부장

상명대학교 총동아리연합회 회장

상명대학교 중앙동아리 RCY회장

상명대학교 한국어문학과 소모임 - 말글 소모임장

교내 전시기획 - 문화예술경영학과 미술전시 2회

교내 행사기획 - 점심같이먹기 프로젝트

교내 축제기획 - 버스켓버스켓

우수강의 에세이 우수상 - 부총장상

4년간 학원 보조강사 아르바이트 - 안양

27사단 78연대 1대대 4중대 부중대장

27사단 78연대 1대대 본부중대장

2023-04-07 18:12:22

대학생으로서
학교에서 할 수 있는
나만의 경험들 찾아보기 !

2023-04-07 18:16:00

03. 대학생활 어떻게 할까요?

- 열심히 도전해서 경험하기

2023-04-07 18:16:39

무슨일을
해야하지?

잘하는 일?

하고 싶은 일?

어떻게 준비하지?

뭘잘하지?

시간이 없네?

내가 뭘 할 수 있지?

뭐가 재밌지?

영어? 자격증?

2023-04-07 18:16:52

03. 대학생활 어떻게 할까요?

무슨일을
해야하지?

됐고, 오늘은 술이나 먹자

2023-04-07 18:17:03

03. 대학생활 어떻게 할까요>

고민 NO!

일단 뭐라도 경험하기
→ 세상에 도움안되는 경험은 없다

※ 지금내가 고민중이라면, 경험이 부족한 것

2023-04-07 18:17:39

03. 대학생활 어떻게 할까요?

아직 대학생이면, 늦은건 없다

지금부터라도 대학교라는 좋은 무대에서

많은 경험에 도전하는 주연이 되길!

2023-04-07 18:18:02

감사합니다

- End

상명대학교 SANGMYUNG UNIVERSITY | 한국언어문화전공